Beitrag ID [post_id]

In den 80-iger Jahren hat zwar noch keiner hysterisch von Klimakatastrophe gesprochen, dennoch waren die Sommer teilweise recht heiß. Das führte in der „normalen“ Uniform zu einer „Schwitzkur“. Deshalb waren die Mitarbeiter des BA-Dienstes (BA = Bekleidung und Ausrüstung) mit Vorschlägen an der Hand, wie man die so schon recht moderne und leichte Sommeruniform noch angenehmer gestalten könnte. Das Hochkrempeln der Ärmel des Hemdes war ja auf Befehl des entsprechenden Kommandeurs schon möglich. Einfacher wäre aber einer Bluse mit kurzen Ärmeln. Ein Vorschlag, wie diese aussehen könnte, verdeutlicht das folgende Bild. Dafür hat sich Oberstleutnant Conrad als „Model“ zur Verfügung gestellt.

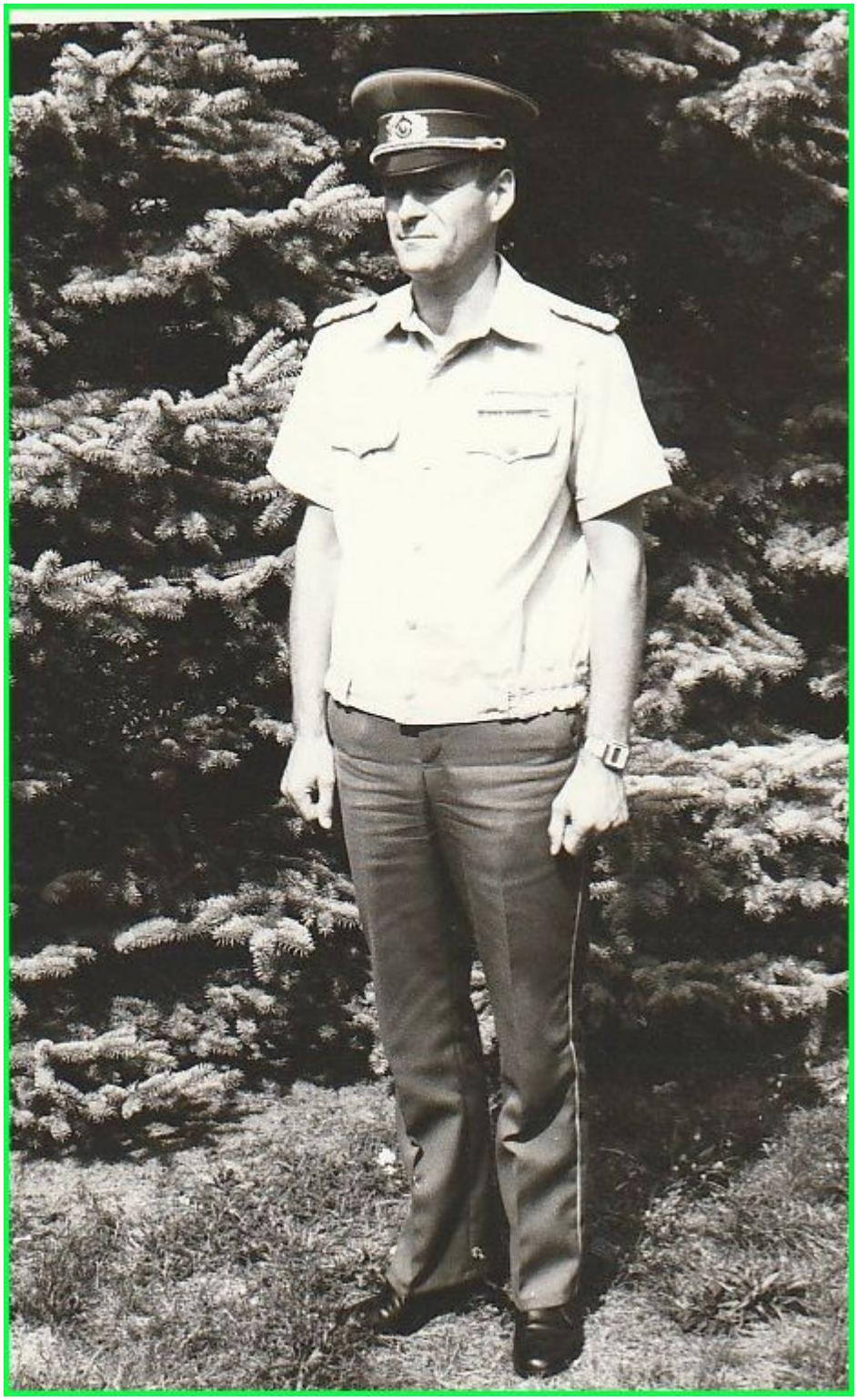

Vorschlag veränderte Bekleidung: Hemdbluse kurz, im Bild OSL Conrad